ENTORNOS SALUDABLES

Dirección de Promoción y Prevención
Noviembre, 2015

MINSALUD

TODOS POR UN NUEVO PAÍS
PAZ EQUIDAD EDUCACIÓN

Contenido

- **Enfoques**
- **Propuesta de Entornos Saludables**
- **Intersectorialidad**

MINSALUD

TODOS POR UN NUEVO PAÍS
PAZ EQUIDAD EDUCACIÓN

ENFOQUES ENTORNOS

Dirección Promoción y Prevención
Subdirección de Salud Ambiental
Noviembre de 2015

MINSALUD

TODOS POR UN NUEVO PAÍS
PAZ EQUIDAD EDUCACIÓN

PRINCIPIO
Reconoce y protege la diversidad étnica y cultural

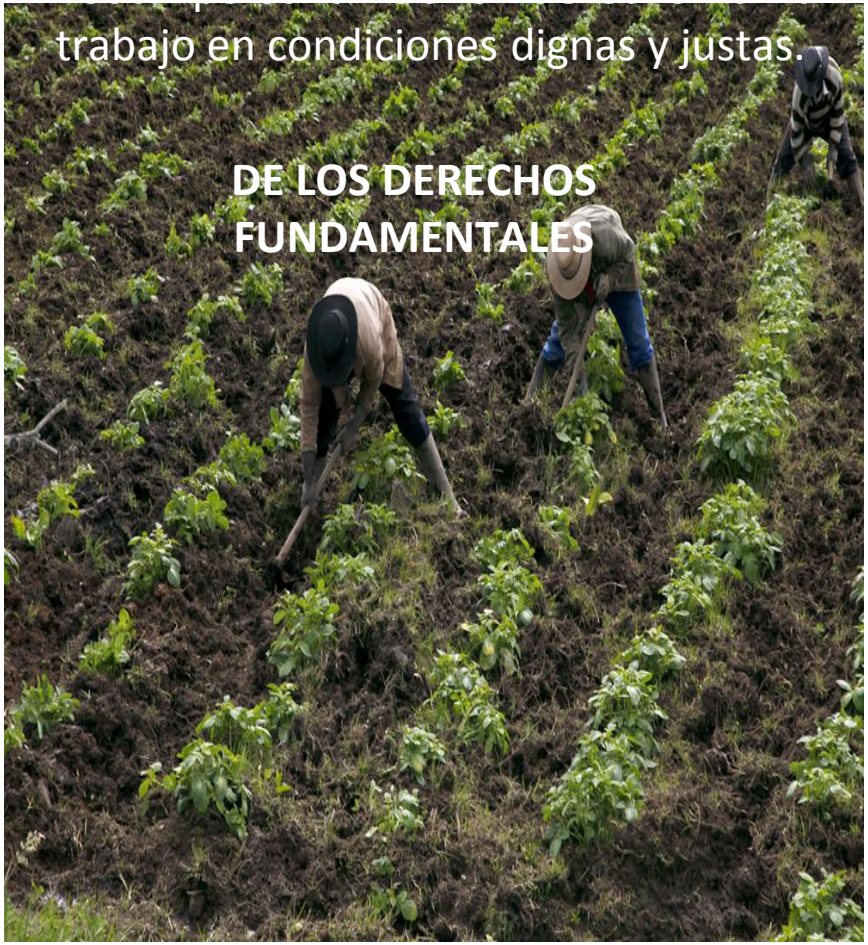

MINSALUD

TODOS POR UN NUEVO PAÍS
PAZ EQUIDAD EDUCACIÓN

DERECHOS SOCIALES, ECONOMICOS Y CULTURALES

- La familia es el núcleo fundamental de la sociedad

- LOS DERECHOS DE LOS NIÑOS PREVALECEN SOBRE LOS DERECHOS DE LOS DEMÁS
- El adolescente tiene derecho a la protección y a la formación integral.
- Se reconoce el derecho de todas las personas a la recreación, a la práctica del deporte y al aprovechamiento del tiempo libre.

DERECHOS SOCIALES, ECONOMICOS Y CULTURALES

LA EDUCACIÓN ES UN DERECHO DE LA PERSONA Y UN SERVICIO PÚBLICO QUE TIENE UNA FUNCIÓN SOCIAL: La educación formará al colombiano en el respeto a los derechos humanos, a la paz y a la democracia; y en la práctica del trabajo y la recreación, para el mejoramiento cultural, científico, tecnológico y para la protección del ambiente.

CONSTITUCIÓN POLÍTICA DE COLOMBIA 1991
DERECHOS SOCIALES, ECONOMICOS Y CULTURALES

Todos los colombianos tienen derecho a vivienda digna

.

DERECHOS COLECTIVOS Y DEL AMBIENTE:

Todas las personas tienen derecho a gozar de un ambiente sano

CONPES 3550 DE 2008

Objetivo 1 ***"Fortalecer las acciones de la política de salud ambiental bajo el enfoque poblacional, de riesgo y de determinantes sociales"***

La salud en Colombia
la construyes tú

10 PLAN DECENAL DE SALUD PÚBLICA
COLOMBIA
2012
2021

Ministerio de Salud y Protección Social
República de Colombia
Libertad y Orden

Inicio | ¿Qué es el Plan? | Participa | Eventos | Así vamos | Comunicaciones | Contáctenos

Plan Decenal de Salud Pública

Inicio > Plan Decenal

Opina sobre los temas del Plan. Si tienes sugerencias y soluciones, participa. El Plan lo construimos entre todos. Para enviar tus comentarios, es importante que te registres

Salud ambiental

Salud mental y convivencia

Seguridad alimentaria y nutricional

Salud sexual y reproductiva

Vida saludable y condiciones crónicas

Riesgos colectivos para la salud

Otras dimensiones

LOS MÁS VOTADOS

Vota por la propuesta que más te gusta. Si sólo vas a votar, no es necesario que te registres.

Estadísticas

Cronograma

There are no items to show in this view.

Otras dimensiones, haz clic para registrarte e ingresar los datos de la dimensión que consideras no está incluida este enlace debe llevarlo a la página de registro, donde podrá ingresar la propuesta

Propuesta Entornos Saludables

MINSALUD

TODOS POR UN NUEVO PAÍS
PAZ EQUIDAD EDUCACIÓN

Definiciones

{ ENTORNOS }

Los entornos son escenarios de la vida cotidiana en las que los sujetos se desarrollan, donde constituyen su vida subjetiva, construyen vínculos y relaciones con la vida social, histórica, cultural y política de la sociedad a la que pertenecen. Son escenarios configurados por dinámicas y por condiciones sociales, físicas, ambientales, culturales, políticas y económicas, donde las personas, las familias y las comunidades conviven y en los que se produce una intensa y continua interacción y transformación entre ellos y el contexto que les rodea.

Se caracterizan por tener personas con roles definidos y una estructura organizativa, que comprende condiciones urbanas y rurales.

Ref: Grupo de Entornos DPYP año 2014

MINSALUD

TODOS POR UN NUEVO PAÍS
PAZ EQUIDAD EDUCACIÓN

¿Qué son los **Entornos**?

Escenarios de vida cotidiana configurados por elementos **físicos, ambientales, sociales, políticos, económicos y culturales**

TRABAJO

VIVIENDA

ESCUELA

MINSALUD

TODOS POR UN NUEVO PAÍS
PAZ EQUIDAD EDUCACIÓN

¿Qué son los **Entornos**?

> Es también, en donde las personas se desarrollan, y en los que se produce una **intensa y continua interacción** y transformación **entre ellos.**

MINSALUD

TODOS POR UN NUEVO PAÍS
PAZ EQUIDAD EDUCACIÓN

¿Qué son los **Entornos**?

Y se caracterizan por tener:

Un espacio físico definido

Un grupo de personas con roles definidos

Una estructura organizacional

MINSALUD

TODOS POR UN NUEVO PAÍS
PAZ EQUIDAD EDUCACIÓN

Definiciones

{ENTORNOS SALUDABLES}

Los entornos saludables son aquellos escenarios, que favorecen el desarrollo humano sostenible; promueven el desarrollo de capacidades; contribuyen al bienestar individual y colectivo; producen y re significan prácticas y normas que se constituyen en formas de vivir; potencian la salud integral, ofrecen protección, seguridad y confianza para la vida y convivencia de las personas y colectivos; y permiten la gestión y el ejercicio de los derechos y mejores condiciones y calidad de vida.

Ref: Grupo de Entornos DPYP año 2014

Los Entornos Saludables se caracterizan por promover:

Condiciones sociales, físicas y ambientales

Fomentan la inclusión, el respeto y reconocimiento de la diversidad: curso de vida, genero, etnia, condiciones particulares (discapacidad, talentos especiales…), situaciones sociales (desplazamiento, víctimas del conflicto, habitante de calle…)

Participación social y la movilización en torno a la generación de condiciones de bienestar y calidad de vida

MINSALUD

TODOS POR UN NUEVO PAÍS
PAZ EQUIDAD EDUCACIÓN

Definiciones

{ HOGAR }

El hogar, en un sentido amplio es el escenario de acogida y afecto en el que transcurre parte de la vida de los seres humanos, fundamental desde la perspectiva de familia, el hogar familiar, para el inicio de la vida y de la primera infancia. Es el escenario donde se promueven y "(…) proporcionan referentes sociales y culturales básicos con los cuales empiezan a moverse en la sociedad".

En el hogar, los seres humanos conviven y se desarrollan de manera significativa y es donde se configura un punto de encuentro, interacción, acogida y descanso propios de la dinámica de las relaciones personales.

VIVIENDA

Refugio físico
Ancianatos, lugares de retiro

PERI-DOMICILIO

Ambiente físico y psicosocial inmediatamente exterior a la casa

COMUNIDAD

Grupo de individuos identificados como vecinos

Definiciones

{ EDUCATIVO }

Escenarios de vida cotidiana donde la comunidad educativa (niños, niñas, adolescentes, jóvenes, docentes, directivos, administrativos, operarios (empleados – personal de servicios generales), padres y madres de familia), van desarrollando capacidades, a través de un proceso de enseñanza/aprendizaje contextualizado, que permite la construcción social y reproducción de la cultura, el pensamiento, la afectividad, los hábitos y estilos de vida, que le brindarán mejores formas de vivir y relacionarse consigo mismo, con los demás y con el ambiente.

Contribuyen al desarrollo humano de la comunidad educativa, propiciando acciones integrales de promoción de la salud y de bienestar.

Escuela
Centros de Desarrollo Infantil, Escuela (preescolar, Básica y media)

Universidades
(educación superior: pregrado y posgrado)

Educación para el trabajo

Ref: Grupo de Entornos DPYP año 2014

Definiciones

{COMUNITARIO}

Son los escenarios físicos, ambientales, sociales, económicos y culturales, donde los sujetos y/o grupos sociales ejercen la ciudadanía a través de la participación social, política y en acciones de movilización social tendientes al desarrollo de las comunidades; de esta manera presentan condiciones protectoras de salud, favorecedoras al desarrollo humano, sustentable y sostenible.

La definición de los entornos comunitarios saludables parte de la propuesta expuesta en el PDSP, donde se define como aquel que "*está constituido por un conjunto de escenarios, esencialmente espacios públicos, en los cuales los individuos y los grupos sociales ejercen su autonomía funcional y política, enmarcados en relaciones sociales que pueden proteger o deteriorar su salud y que han sido construidas históricamente*" (MSPS, 2013: 359).

(espacio público de carácter permanente, conformado por zonas verdes, parques, plazas y plazoletas.)

Definiciones

{ ENTORNO LABORAL }

“

Los entornos laborales son escenarios donde las personas y/o conjunto de individuos, se organizan para producir bienes y servicios, en condiciones que promueven y protegen la salud, brindando seguridad y bienestar a los trabajadores, sus familias y la comunidad, con la participación activa en la eliminación y/o mitigación de los factores adversos a su salud.

Operación Entornos

MINSALUD

TODOS POR UN NUEVO PAÍS
PAZ EQUIDAD EDUCACIÓN

Componentes – Pilares Estratégicos

- Políticas y normatividad para la promoción del desarrollo humano y la calidad de vida
- Ambientes que favorecen el desarrollo humano y la calidad de vida
- Educación integral e integrada para promoción del desarrollo humano y la calidad de vida
- Investigación e innovación para la promoción del desarrollo humano y calidad de vida
- Participación para el desarrollo humano y la calidad de vida
- Gestión de servicios sociales integrados para el desarrollo humano y la calidad de vida

INTERSECTORIALIDAD

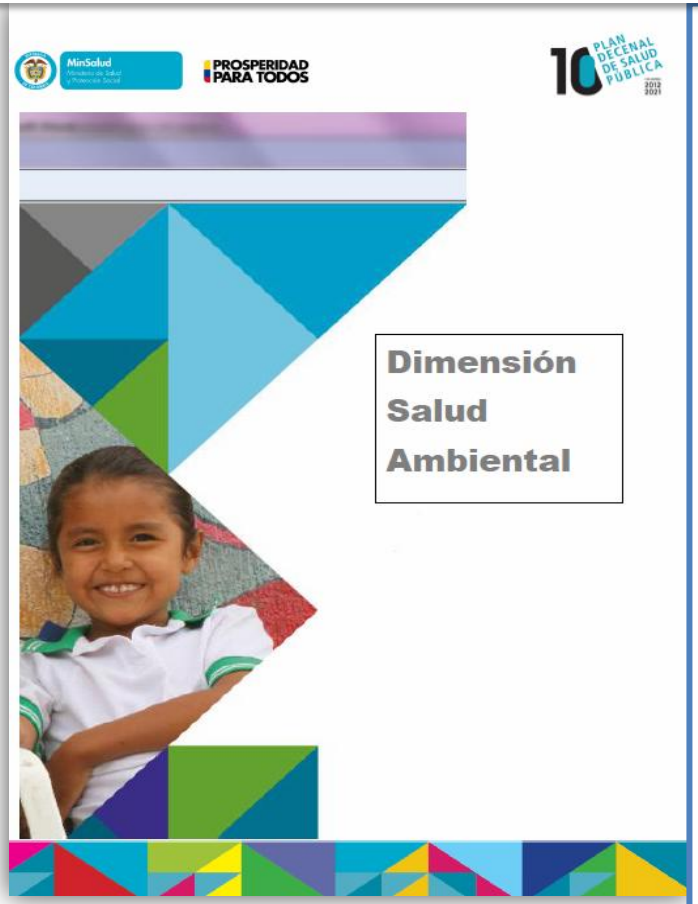

Es la intervención coordinada y complementaria de instituciones representativas de distintos sectores sociales, mediante acciones destinadas total o parcialmente a abordar la búsqueda de soluciones integrales. Crea mejores soluciones que la sectorialidad, porque permite compartir los recursos que le son propios a cada sector. Contribuye a articular las distintas propuestas sectoriales en función de un objetivo común.

Entornos Saludables

MESA TEMÁTICA

ENTORNOS *saludables*

CONASA - NOVIEMBRE, 2015

Entornos Saludables

Contenido

1 Directrices

2 Resultados

3 Programas

4 Fortalecimiento

5 MTES-Conasa

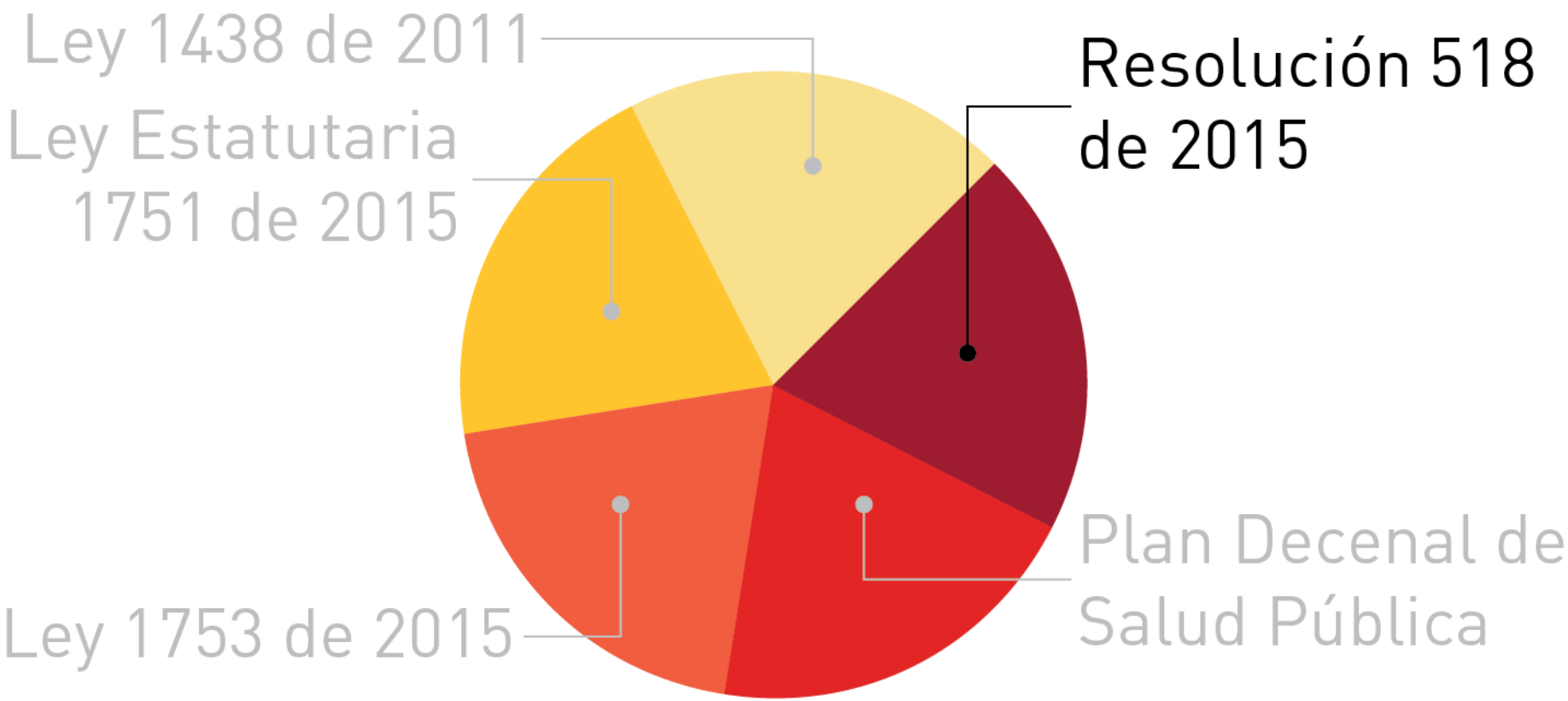

Por la cual se dictan disposiciones en relación con la Gestión de la Salud Pública y se establecen directrices para la ejecución, seguimiento y evaluación del Plan de Salud Pública de Intervenciones Colectivas – PIC.

1.1 Directrices - Otros sectores

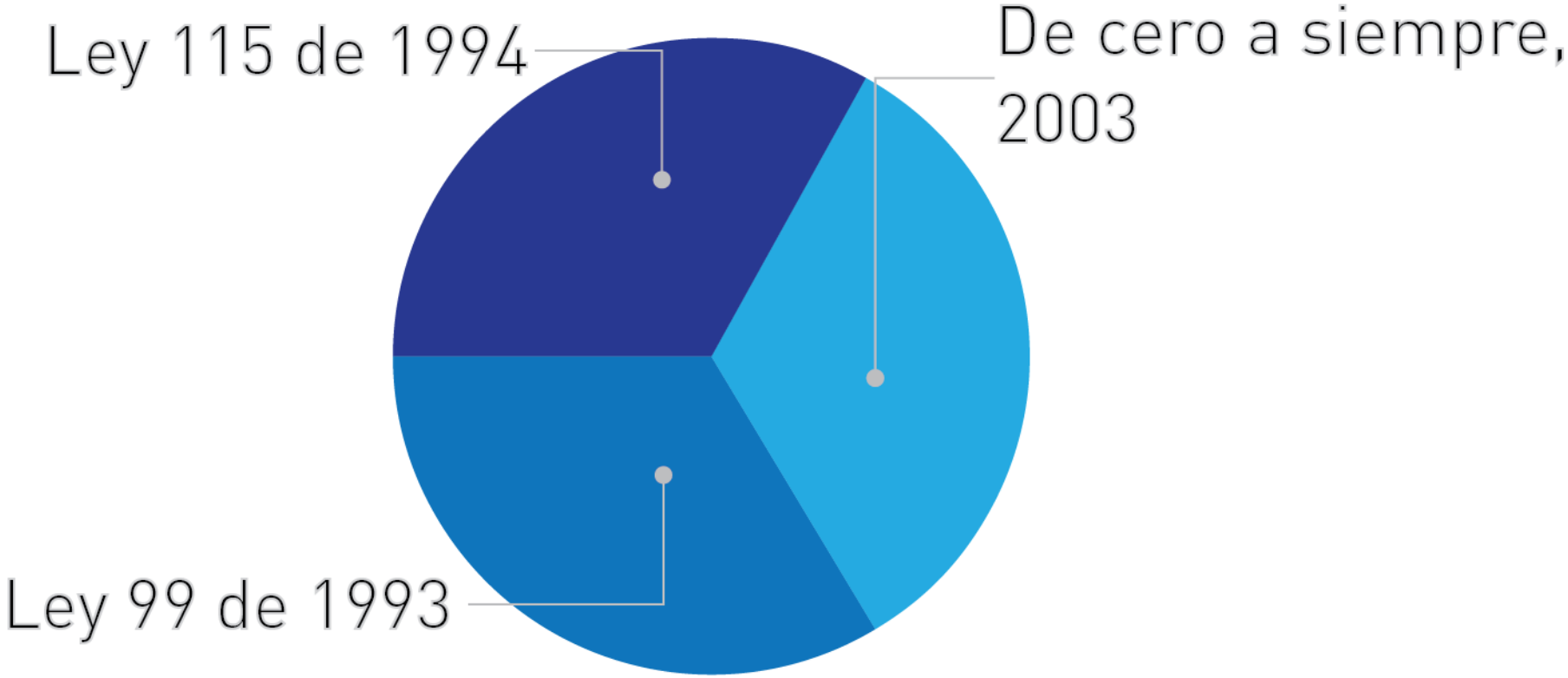

"Estrategia de Atención Integral a la Primera Infancia. Fundamentos Políticos, Técnicos y de Gestión".

2 | Resultados Plan de trabajo '14-'15

Generar un espacio de análisis desde la naturaleza, funciones y responsabilidades para **identificar las competencias y responsabilidades de cada entidad** en relación con los Entornos, como fundamento de una propuesta de trabajo articulado.

Fortalecer la gestión del conocimiento al interior de la Mesa Temática de Entornos Saludables, como base para la consolidación de la nueva propuesta nacional de Lineamientos para el desarrollo del tema.

Acordar una agenda intersectorial de trabajo para la actualización y resignificación de los **"Lineamientos Nacionales para la aplicación y desarrollo de las Estrategias de Entornos Saludables."**

Fortalecimiento de la **MTEST – COTSA.**

2 Resultados

- Asistencia Técnica a: Ministerios de Agricultura, Educación SENA Nacional, Mesa Nacional VSP, Salud y Protección Social.
- Propuesta de Documento intersectorial "Resignificación de los Lineamientos Nacionales de la Estrategia Entornos Saludables".
- Articulación de Normas, proyectos, Estrategias : Vivienda Rural, VSP, Cero a siempre, Eventos de Interés en SP (CHKV) Educación.
- Proyectos piloto, sistemas alternativos, componente educativo (Caldas, Nariño, Atlántico, Magdalena).
- AT, DTS validación documento Selección Sistemas Alternativos agua y saneamiento básico.

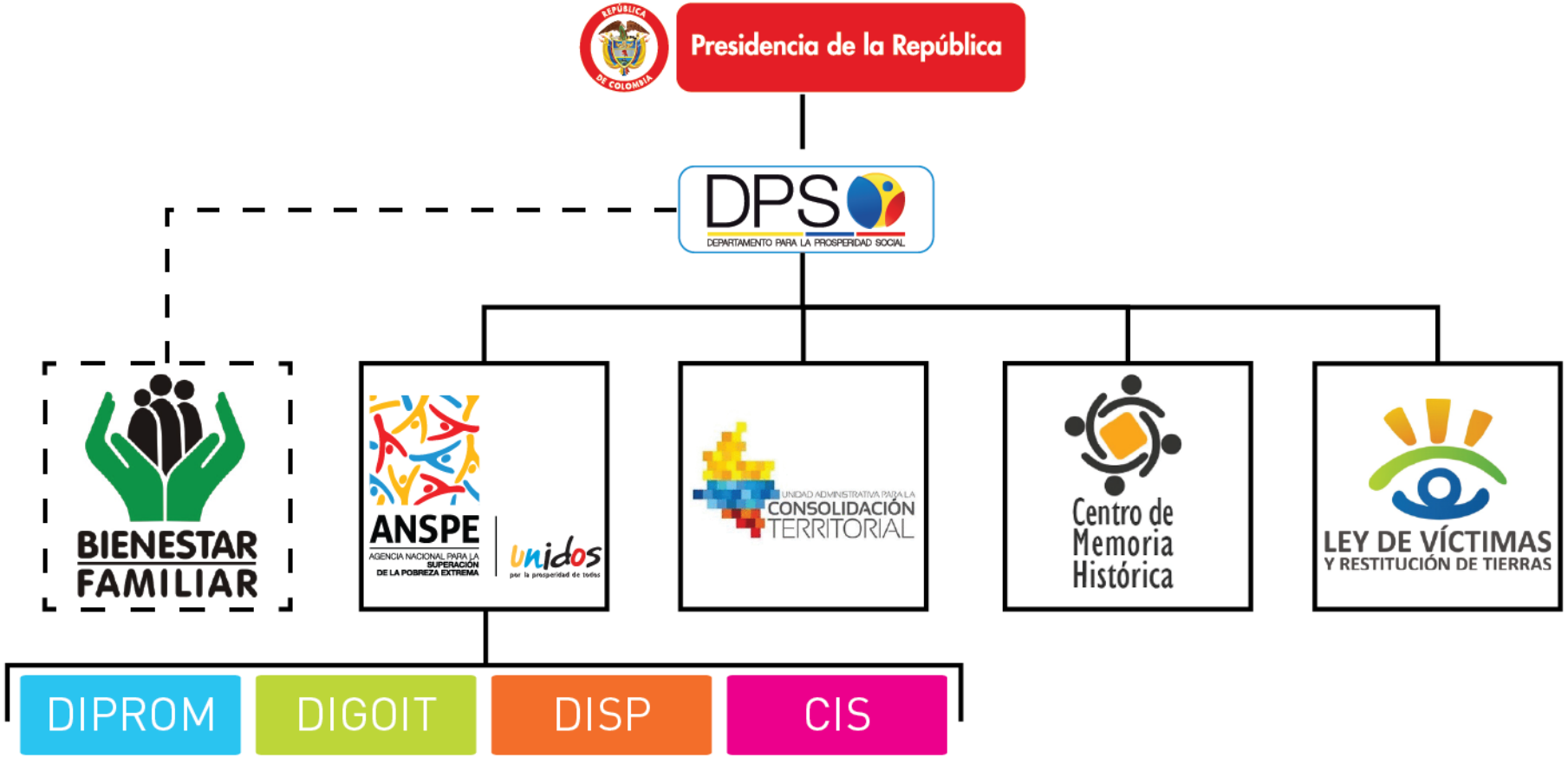

Articulación de los programas y proyectos que actualmente están desarrollando los Ministerios y Agencias: con Agricultura el proyecto Vivienda Interés Subsidio Rural – VISR, Educación articulación de la Estrategia de Entornos Saludables, Estilos de Vida Saludable y Programa "FIFA 11 para la Salud" y con la Agencia Nacional de Superación de la Pobreza Extrema – ANSPE con los proyectos de 100 mil vivienda con subsidio pleno – VSP.

Asistencias virtuales, dirigida a las Direcciones Territoriales de Salud, coordinadores de Salud Ambiental y referentes de la estrategia de entornos saludables.

En alianza con el SENA, se realizó en el primer semestre curso virtual de entornos saludables, cuyos participantes fueron los referentes de entornos saludables y coordinadores de Salud Ambiental.

Julio 5 al 14 - Taller SARAR/PHAST Fortalecemiento de las capacidades en la implementación de proyectos sostenibles de agua, saneamiento e higiene dentro del marco de la Estrategia de Entornos Saludables, a través del uso de la Metodología Participativa SARAR, con la participación de 30 funcionarios del nivel nacional como territorial.

MTES CONASA

Conformación MTES

Mesa Temática Nacional de Entornos Saludables MTES CONASA

Ministerio de Educación Nacional
Ministerio de Agricultura y Desarrollo Rural
Ministerio de Ambiente y Desarrollo Sostenible
Ministerio de Vivienda, Ciudad y Territorio
SENA Nacional y Regional Cundinamarca
Departamento Prosperidad Social - DPS
Agencia Nacional para la Superación de la Pobreza Extrema - ANSPE
Instituto Colombiano de Bienestar Familiar- ICBF
Departamento Nacional de Planeación – Secretaria Técnica CONASA
Ministerio de Salud y Protección Social - Líder MTES
Organización Panamericana de la Salud - OPS

COTSAS Conformados

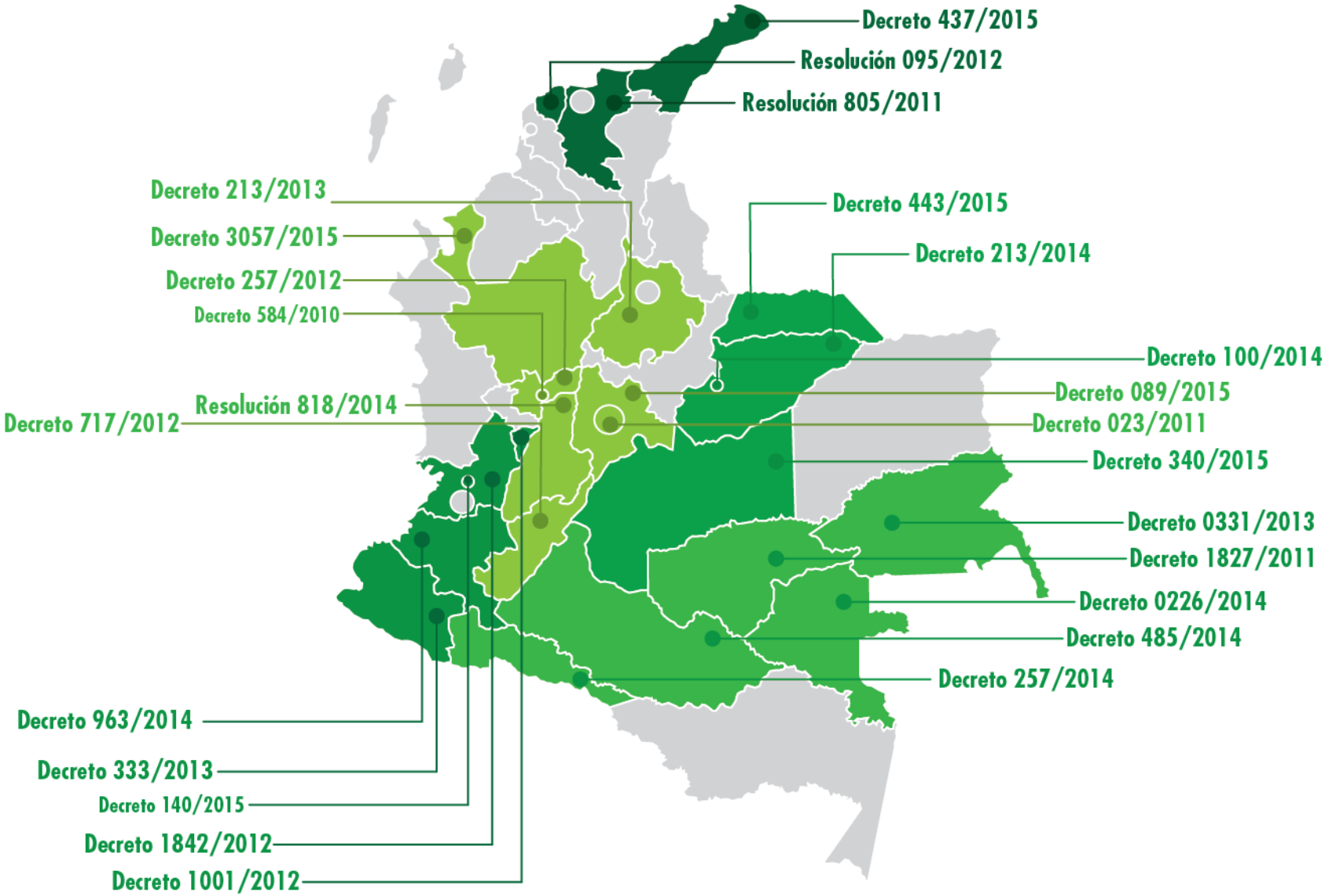

Seguridad Química

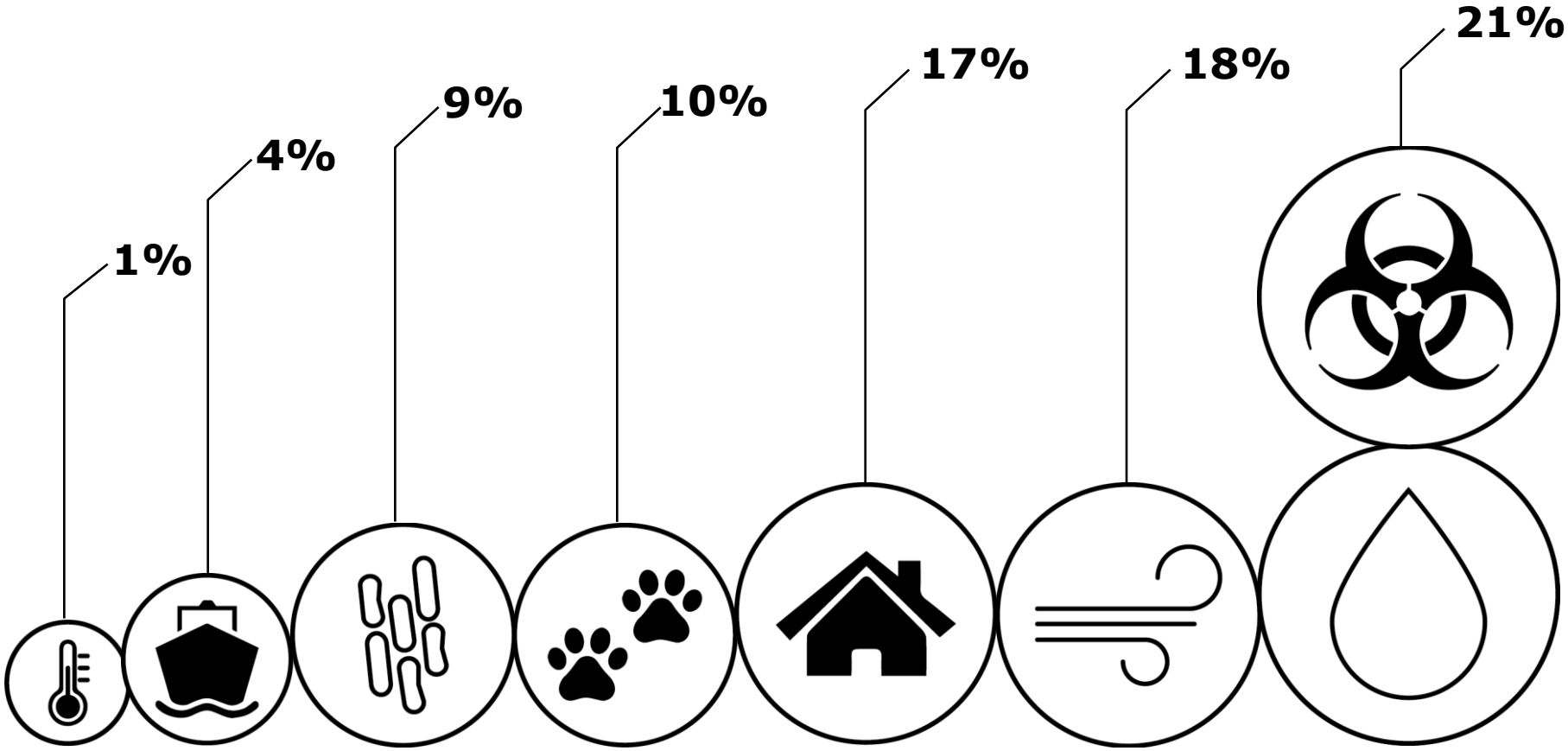

Dificultades

1. *Rotación delegados*
2. *Disponibilidad de tiempo*
3. *Intereses individuales*
4. *Voluntad política para liderar la mesa de otros sectores*

Retos

1. *Acompañamiento técnico a los espacios, mesas, comités de entornos saludables conformados o por conformar (COTSA, u otros).*

2. *Plan de acción formulado.*

3. *Articular otros espacios, mesas, o comités acorde con el componente temático de la mesa (agua, aires, residuos, ETV, Zoonosis).*

4. *Contar con lineamientos actualizados y armonizados.*

5. *Articular acciones, planes, programas o proyecto, acorde a las funciones de la mesa.*

Gracias

Entornos Saludables