

Boletín Semanal de Sarampión/Rubéola

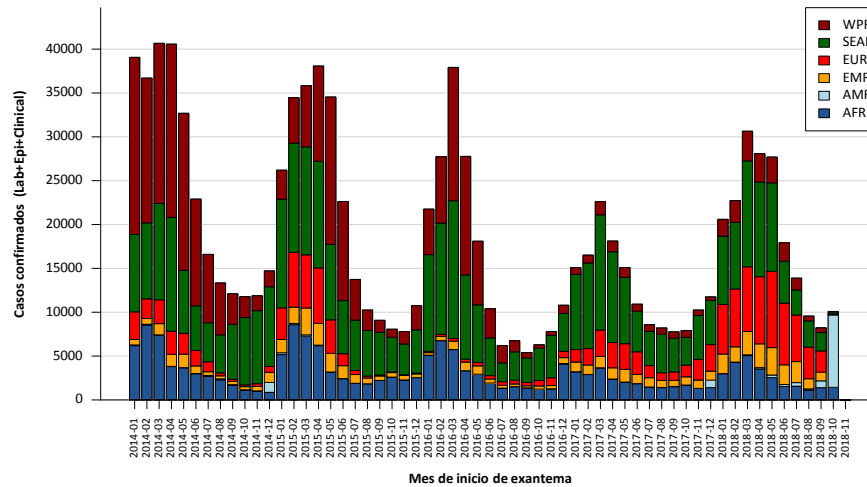

Distribución de casos confirmados de sarampión por mes y región de la OMS (2014-2018)



Nota: basado en datos recibidos hasta noviembre de 2018.
Fuente: Base de datos de la Unidad de Inmunizaciones de la OMS.

Tabla.1

Clasificación de casos sospechosos de sarampión, rubéola y síndrome de rubéola congénita (SRC) para el período entre las semanas 01-45, 2018

Subregión y país	Casos sospechosos 2018	Sarampión confirmado 2018			Año/Sem. último caso conf. de sarampión	Rubéola confirmado 2018			Año/Sem. último caso conf. de rubéola	Diagnóstico de casos descartados 2018		Síndrome de Rubéola Congénita			Año/Sem. último caso conf. de SRC
		Clin.	Lab.	Total		Clin.	Lab.	Total		Dengue	Otros	Sosp.	Conf.	IRC*	
AND	BOL 198	0	0	0	2000-40	0	0	0	2006-03	0	195	0	0	0	...
	COL 4706	0	143	143	2018-42	0	0	0	2012-31	0	4430	305	0	0	2005-34
	ECU 600	0	19	19	2018-33	0	0	0	2004-49	0	497	0	0	0	2011-14
	PER 937	0	39	39	2018-42	0	0	0	2009-04	1	793	1	0	0	2007-16
	VEN	5525	5525 ^a	2018-42	2007-51
BRA	BRA 14512	0	2801	2801 ^b	2018-41	0	0	0	2014-40	0	2051	52	0	0	2009-34
CAP	CRI 50	0	0	0	2014-09	0	0	0	2001-39	0	41	19	0	0	...
	GTM 489	0	1	1	2018-03	0	0	0	2006-31	26	444	5	0	0	2005-00
	HND 193	0	0	0	1998-16	0	0	0	2004-11	0	192	19	0	0	2001-00
	NIC 228	0	0	0	1994-14	0	0	0	2004-19	0	219	43	0	0	2005-00
	PAN 64	0	0	0	2011-20	0	0	0	2002-48	0	64	3	0	0	...
	SLV 437	0	0	0	2001-19	0	0	0	2006-30	0	404	0	0	0	2001-00
CAR	CAR 315	0	1	1	2018-03	0	0	0	2008-18	0	300	62	0	0	1999-00
LAC	CUB 1915	0	0	0	1993-27	0	0	0	2004-06	0	1915	0	0	0	1989-10
	DOM 129	0	0	0	2011-18	0	0	0	2007-45	14	99	0	0	0	...
	HTI 182	0	0	0	2001-39	0	0	0	2006-21	0	129	9	0	0	...
MEX	MEX 3791	0	5	5	2018-16	0	2	2	2018-14	0	3641	0	0	0	...
NOA	CAN	27	27	2018-44	2016-06	1	...	2018-39
	USA	142	142 ^c	2018-40	...	2	2	2017-16	2017-00
SOC	ARG 570	0	14	14	2018-39	0	0	0	2014-22	2	238	19	0	0	2009-27
	CHL 316	0	0	0	2015-27	0	0	0	2011-25	0	308	116	0	0	...
	PRY 674	0	0	0	1998-44	0	0	0	2005-21	71	570	0	0	0	2003-06
	URY 11	0	0	0	1999-08	0	0	0	2001-37	0	10	0	0	0	...
TOTAL	30317	0	8717	8717	--	0	4	4	--	114	16540	653	1	0	--

*Infección de rubéola congénita

...No se recibió informe actualizado

(a) OPS/OMS. Actualización Epidemiológica, Sarampión. 24 de octubre del 2018, Washington, D.C. OPS/OMS. 2018. Datos reportados oficialmente hasta la fecha.; (b) Ministerio de Salud, Brasil. Informe No. 27, 17 de octubre del 2018 (c) Datos provisionales.



Vigilancia de Sarampión/Rubéola

Tabla No.2
Fuente de la infección de los casos confirmados de sarampión y de rubéola para el período entre las semanas 01-45, 2018

Subregión y País	Sarampión				Rubéola				
	I	RI	CAP	D	I	RI	CAP	D	
AND	BOL			5					
	COL	138							
	ECU	11	8						
	PER	3	1	7					
	VEN ^a				5525				
BRA	BRA ^b		2653		148				
CAP	CRI								
	GTM	1							
	HND								
	NIC								
	PAN								
	SLV								
CAR	CAR	1							
LAC	CUB								
	DOM								
	HTI								
MEX	MEX	2	3			2			
NOA	CAN	17	7		3				
	USA	61	78		3				
SOC	ARG	2	1		11				
	CHL								
	PRY								
	URY								
TOTAL		236	2750	7	5724	0	2	0	0

Tabla No.3
Casos sospechosos de sarampión/rubéola en investigación para el período entre las semanas 01-45, 2018

País	Casos Pend. 2017	Acum. 2018	Semana de inicio de exantema							% Casos Pend.
			1-40	41	42	43	44	45		
BOL	1	3	3	0	0	0	0	...	2	
COL	14	133	110	14	8	1	0	...	3	
ECU	0	84	84	0	14	
PER	4	104	75	4	8	11	5	1	11	
VEN	5	
BRA	27	
CRI	0	9	9	0	0	0	0	0	18	
GTM	11	18	14	0	1	3	0	...	4	
HND	0	1	1	0	0	0	0	0	1	
NIC	0	9	0	1	5	1	2	0	4	
PAN	0	0	0	0	0	0	0	0	0	
SLV	0	33	26	4	1	2	0	0	8	
CAR	1	14	5	0	0	1	6	2	4	
CUB	0	0	0	0	0	0	0	0	0	
DOM	243	16	16	0	0	12	
HTI	0	53	51	2	0	0	0	0	29	
MEX	0	143	99	10	9	12	6	7	4	
CAN	0	
USA	0	
ARG	2	316	316	0	0	0	0	0	55	
CHL	0	8	4	0	0	2	1	1	3	
PRY	0	33	15	2	1	7	3	5	5	
URY	0	1	1	9	
TOTAL		308	978	829	37	33	40	23	16	3

I: importado; RI: relacionado con importación;

CAP: Caso adquirido en el país; D: Desconocido.

(a) Organización Panamericana de la Salud / Organización Mundial de la Salud. Actualización Epidemiológica, Sarampión. 24 de octubre del 2018, Washington, D.C. OPS/OMS . 2018. (b) Ministerio de Salud, Brasil. Informe No. 27, 17 de octubre del 2018

... No se recibió informe actualizado

Tabla 4.
Indicadores de vigilancia integrada del sarampión y de la rubéola para el período entre las semanas 01-45, 2018

Subregión y País	% de sitios notificando semanalmente		% de casos con investigación adecuada	% casos con muestra de sangre adecuada	% de muestras de sangre que llegan al lab. <= 5 días	% de resultados de lab. <=4 días reportados	Tasa de casos sospechosos Últimas 52 semanas (2017/46-2018/45)		
	Total Unidades	%Actual					Sar./Rub. (100.000 pob.)	SRC (10,000 nv)	
AND	BOL	2657	...	100	95	73	80	1.8	0.0
	COL	5146	...	81	98	90	95	9.9	4.3
	ECU	2184	...	99	93	68	63	4.0	0.0
	PER	7781	...	83	91	78	53	3.0	0.0
	VEN	13092
	BRA	14149	81	...	56	56	50	5.1	0.2
CAP	CRI	57	...	54	86	91	79	1.1	28.8
	GTM	1541	...	53	99	68	87	2.8	0.1
	HND	470	90	73	97	83	98	2.5	3.3
	NIC	185	100	97	99	96	96	3.8	6.5
	PAN	324	...	86	92	66	91	1.7	0.4
	SLV	1266	...	64	98	98	94	7.6	0.0
CAR	CAR	766	97	90	98	15	75	4.3	10.7
LAC	CUB	168	...	100	100	100	100	16.9	0.0
	DOM	247	...	12	98	69	27	1.4	0.0
	HTI	652	88	88	94	54	25	1.8	1.2
MEX	MEX	20597	...	97	99	93	86	3.1	0.0
NOA	CAN
	USA
SOC	ARG	784	...	8	67	70	74	1.3	1.9
	CHL	783	69	32	62	88	93	1.9	10.6
	PRY	1182	...	80	98	89	95	11.0	0.3
	URY	155	...	100	73	73	55	0.3	0.0
Total y promedio*		74186	19	83	77	72	69	4.8	0.9

*ponderado

... No se recibió informe actualizado