

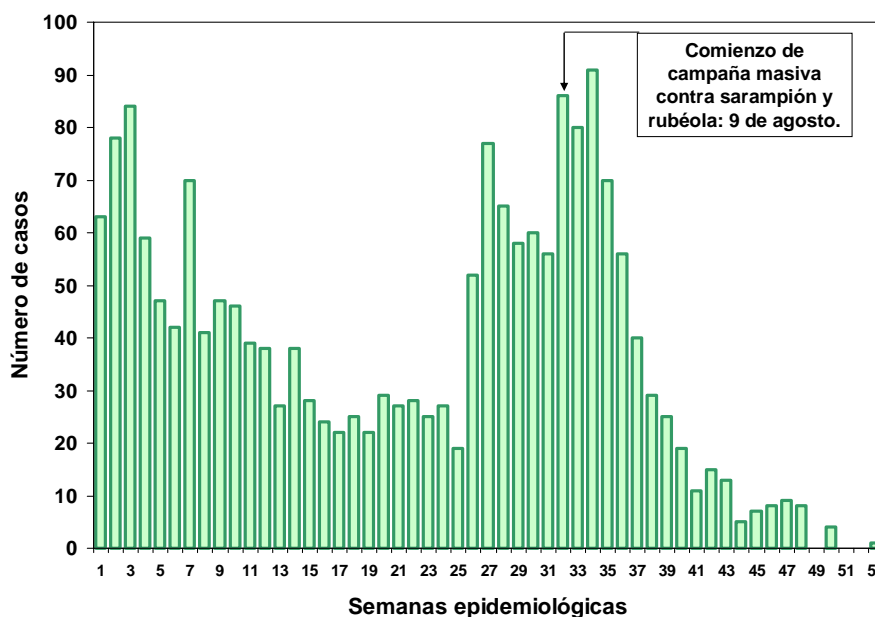

Casos confirmados de rubéola, Brasil, 2008*



Fuente: Ministerio de Salud, Brasil.

* Datos hasta el 3 de enero del 2009.

Tabla No.1

Clasificación de casos sospechosos de sarampión, rubéola y síndrome de rubéola congénita (SRC) para el período entre las semanas 01-03 2009

Subregión y país	Casos sospechosos 2009	Sarampión confirmado 2009			Año/Semana último caso confirmado de sarampión	Rubéola confirmado 2009			Año/Semana último caso confirmado de rubéola	Diagnóstico de casos descartados 2009		SRC		IRC *
		Clinic.	Lab.	Total		Clin.	Lab.	Total		Dengue	Otro	Sospe.	Conf.	
AND	00/40	06/03	
BOL	1	0	0	0	02/39	0	0	0	07/31	0	1	
COL	20	0	0	0	08/21	0	0	0	04/45	0	19	0	0	
PER	26	0	0	0	08/18	0	0	0	06/45	0	20	
VEN	0	0	0	0	07/06	0	0	0	07/34	0	0	
BRA	112	0	0	0	06/48	0	0	0	08/53	0	37	0	0	
CAP	0	0	0	0	05/22	0	0	0	01/42	0	0	
ELS	1	0	0	0	01/19	0	0	0	06/30	0	1	
GUT	4	0	0	0	98/05	0	0	0	06/30	0	4	9	0	
HON	4	0	0	0	97/29	0	0	0	04/11	0	4	0	0	
NIC	4	0	0	0	94/14	0	0	0	04/19	0	4	0	0	
PAN	4	0	0	0	95/49	0	0	0	02/48	0	4	0	0	
CAR	3	0	0	0	08/26	0	0	0	08/18	0	2	0	0	
LAC	0	0	0	0	93/27	0	0	0	04/06	0	0	0	0	
DOR	2	0	0	0	01/23	0	0	0	06/44	0	0	
FGU	1	0	0	0	...	0	0	0	...	1	0	
GUA	
HAI	1	0	0	0	01/39	0	0	0	06/47	0	0	0	0	
MAR	
PUR	
MEX	59	0	0	0	06/49	0	0	0	08/42	0	17	0	0	
NOA	...	0	0	0	08/28	0	0	0	07/15	
USA	...	0	1	1	09/02	0	1	1 ^a	09/01	
SOC	3	0	0	0	00/11	0	0	0	08/46	0	2	0	0	
CHI	9	0	0	0	03/19	0	0	0	08/31	0	0	2	0	
PAR	6	0	0	0	98/44	0	0	0	05/21	1	5	0	0	
URU	0	0	0	0	99/08	0	0	0	01/37	0	0	
TOTAL	260	0	1	1	-	0	1	2	-	0	8	0	0	

... No se recibió informe; * Infección de rubéola congénita; (a) ver Tabla 2 para fuente de infección.

