

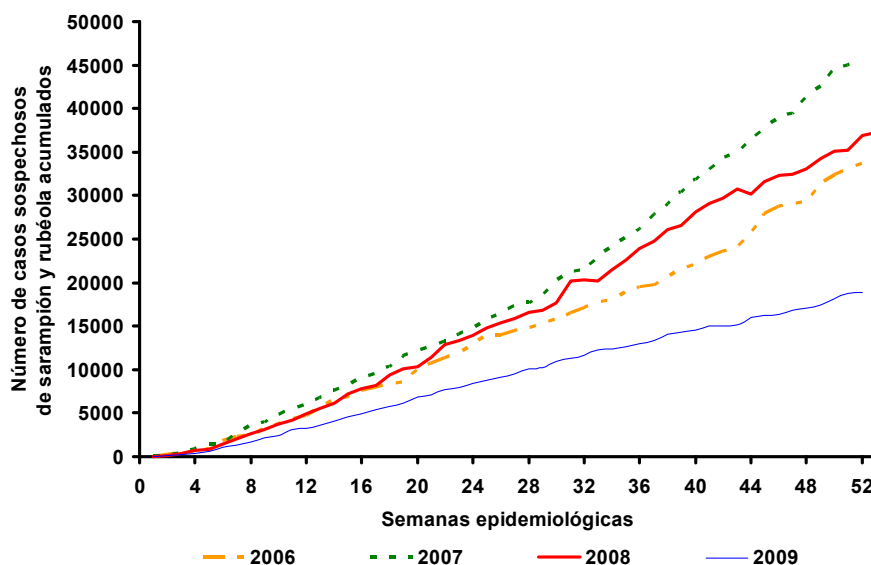

Casos sospechosos de sarampión y rubéola acumulados por semana epidemiológica, Las Américas, 2006–2009*



Fuente: informes de los países.

* Datos a la semana 52 de 2009.

Tabla No.1

Clasificación de casos sospechosos de sarampión, rubéola y síndrome de rubéola congénita (SRC) para el periodo entre las semanas 01-52 2009

Subregión y país	Casos sospechosos 2009	Sarampión confirmado 2009			Año/Semana último caso confirmado de sarampión	Rubéola confirmado 2009			Año/Semana último caso confirmado de rubéola	Diagnóstico de casos descartados 2009		SRC		IRC *		
		Clinic.	Lab.	Total		Clin.	Lab.	Total		Dengue	Otro	Sospe.	Conf.			
AND	BOL	159	0	0	00/40	0	0	0	06/03	0	156	2	...	7 0		
	COL	1106	0	0	02/39	0	0	0	07/31	3	1082	189	0			
	ECU	592	0	0	08/21	0	0	0	04/45	82	509	1	0			
	PER	779	0	0	08/18	0	0	0	06/45	4	752			
	VEN	574	0	0	07/06	0	0	0	07/34	20	551			
BRA	BRA	9134	0	0	06/48	0	0	0	09/41	655	7227	98	12			
	CAP	COR	34	0	0	05/22	0	0	0	01/42	0	32	10		0	
	ELS	236	0	0	0	01/19	0	0	0	06/30	36	200	
	GUT	261	0	0	0	98/05	0	0	0	06/30	1	245	5		0	
	HON	133	0	0	0	97/29	0	0	0	04/11	37	96	50		0	
CAR	NIC	101	0	0	0	94/14	0	0	0	04/19	2	98	0		0	
	PAN	83	0	0	0	95/49	0	0	0	02/48	2	79	1		0	
	CAR	360	0	0	0	08/26	0	0	0	08/18	4	319	0		0	
	LAC	CUB	594	0	0	0	93/27	0	0	0	04/06	0	592		0	0
	DOR	110	0	0	0	01/23	0	0	0	06/44	1	107	
SOC	FGU	18	0	0	...	0	0	0	...	12	6			
	GUA			
	HAI	2	0	0	0	01/39	0	0	0	06/47	0	0	1	0		
	MAR			
	PUR			
MEX	MEX	3726	0	0	0	06/49	0	0	0	08/20	0	2818	0	0		
NOA	CAN	...	0	14	14 ^a	09/28	0	4	4 ^a	09/30		
	USA	...	0	69	69 ^a	09/41	0	4	4 ^a	09/30		
SOC	ARG	395	0	2	2 ^a	09/15	0	3	3 ^a	09/05	5	380	10	3		
	CHI	153	0	1	1 ^a	09/07	0	0	0	08/30	0	108	87	0		
	PAR	322	0	0	0	98/44	0	0	0	05/21	18	304	4	0		
	URU	2	0	0	0	99/08	0	0	0	01/37	0	2		
TOTAL		18874	0	86	86	-	0	11	11	-	882	15663	458	15	7	

... No se recibió informe; * Infección de rubéola congénita; (a) ver Tabla 2 para fuente de infección.



Vigilancia de Sarampión / Rubéola

Tabla No.2

Fuente de la infección de los casos confirmados de sarampión y de rubéola para el período entre las semanas 01-52 2009

Subregión y país	Sarampión			Rubéola				
	I	RI	D	I	RI	D	A	
AND	BOL							
	COL							
	ECU							
	PER							
	VEN							
BRA	BRA							
CAP	COR							
	ELS							
	GUT							
	HON							
	NIC							
	PAN							
CAR	CAR							
LAC	CUB							
	DOR							
	FGU							
	GUA							
	HAI							
	MAR							
	PUR							
MEX	MEX							
NOA	CAN	4	10	2	1	1		
	USA	29	29	11	1	3		
SOC	ARG	1	1				3	
	CHI	1						
	PAR							
	URU							
TOTAL		35	40	11	3	1	4	3

Tabla No.3

Casos sospechosos de sarampión/rubéola en investigación para el período entre las semanas 01-52 2009

País	Casos pend. 2008	Acumulados 2009	Semana de inicio de exantema						Desc.	
			1-47	48	49	50	51	52		
BOL	0	3	2	0	0	1	0	...		
COL	0	19	18	0	1	0	0	...		
ECU	0	1	1	0	0	0	0	0		
PER	0	23	12	1	3	1	5	1		
VEN	0	3	3	0	0	0	0	...		
BRA	0	982	851	60	47	15	9	...		
COR	0	2	2	0	0		
ELS	0	0	0	0	0	0	0	0		
GUT	0	15	9	0	0	5	1	0		
HON	0	0	0	0	0	0	0	0		
NIC	0	1	1	0	0	0		
PAN	0	2	1	0	0	1	0	0		
CAR	0	37	37		
CUB	0	2	0	0	0	0	0	2		
DOR	0	2	0	0	0	1	1	
FGU	0	0	0	0		
GUA		
HAI	0	2	2		
MAR		
PUR		
MEX	0	908	897	4	7	0	0	...		
CAN		
USA		
ARG	0	5	0	0	5	0		
CHI	0	44	28	11	1	3	0	1		
PAR	0	0	0	0	0	0	0	0		
URU	0	0	0	0	0		
TOTAL		0	2051	1864	76	64	27	15	4	1

I: importado; RI: relacionado con importación; D: desconocido; A: autóctono

... No se recibió informe

Tabla No.4

Indicadores de vigilancia integrada del sarampión y de la rubéola para el período entre las semanas 01-52 2009

Subregión y país	% de sitios notificando semanalmente	% de casos con investigación adecuada	% de casos con muestra de sangre adecuada	% de muestras de sangre que llegan al lab. ≤5 días	% de resultados de laboratorio reportados ≤4 días	% de casos descartados por lab.	Cadenas de transmisión con muestras representativas para aislamiento viral	
							Sarampión	Rubéola
AND	BOL	79	99	100	76	75	100	
	COL	73	66	93	84	88	98	
	ECU	87	65	99	90	88	98	
	PER	94	94	99	67	80	96	
	VEN	90	59	95	71	72	98	
BRA	BRA	86	69	71	99	
CAP	COR	57	44	59	79	52	97	
	ELS	81	72	100	91	82	100	
	GUT	...	22	97	89	71	94	
	HON	93	94	98	80	92	99	
	NIC	100	82	97	95	71	98	
	PAN	88	89	98	88	92	99	
CAR	CAR	99	67	96	36	97	98	
LAC	CUB	100	100	100	100	100	100	
	DOR	87	52	96	58	33	98	
	FGU	
	GUA	
	HAI	100	0	100	50	50	...	
	MAR	
	PUR	
MEX	MEX	94	99	99	80	82	100	
NOA	CAN	
	USA	
SOC	ARG	75	75	100	75	97	100	
	CHI	99	9	88	62	78	94	
	PAR	88	67	99	88	100	100	
	URU	54	50	50	100	0	50	
Total y promedio		89	76	85	79	84	99	

... No se recibió informe.